

**Genehmigung**

Teilrevision Nutzungsplanung

## Änderung des Kernzonenplan Oberdorf

1:1000

Von der Gemeindeversammlung festgesetzt am 25. März 2019

Namens der Gemeindeversammlung

Der Präsident:



Der Schreiber:

Von der Baudirektion genehmigt am



Für die Baudirektion:

BDV-Nr.

Festlegungen

-  aufzuhebende Mantellinie
-  neue Mantellinie

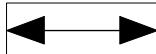
Informationsinhalt

-  aktuelle Mantellinie
-  Firstrichtung
-  Perimeter

Rechtskräftiger Kernzonenplan

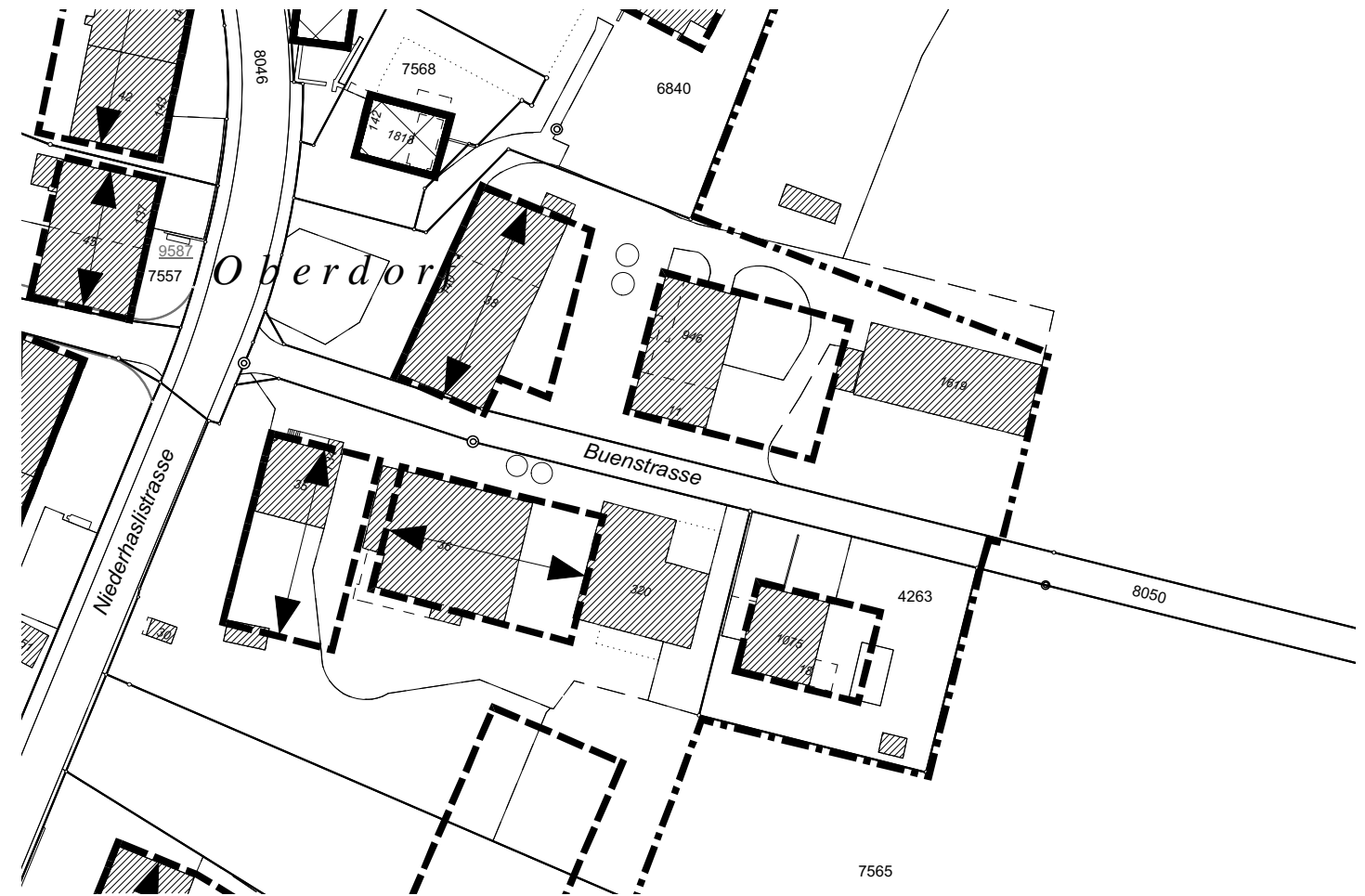

Neuer Kernzonenplan

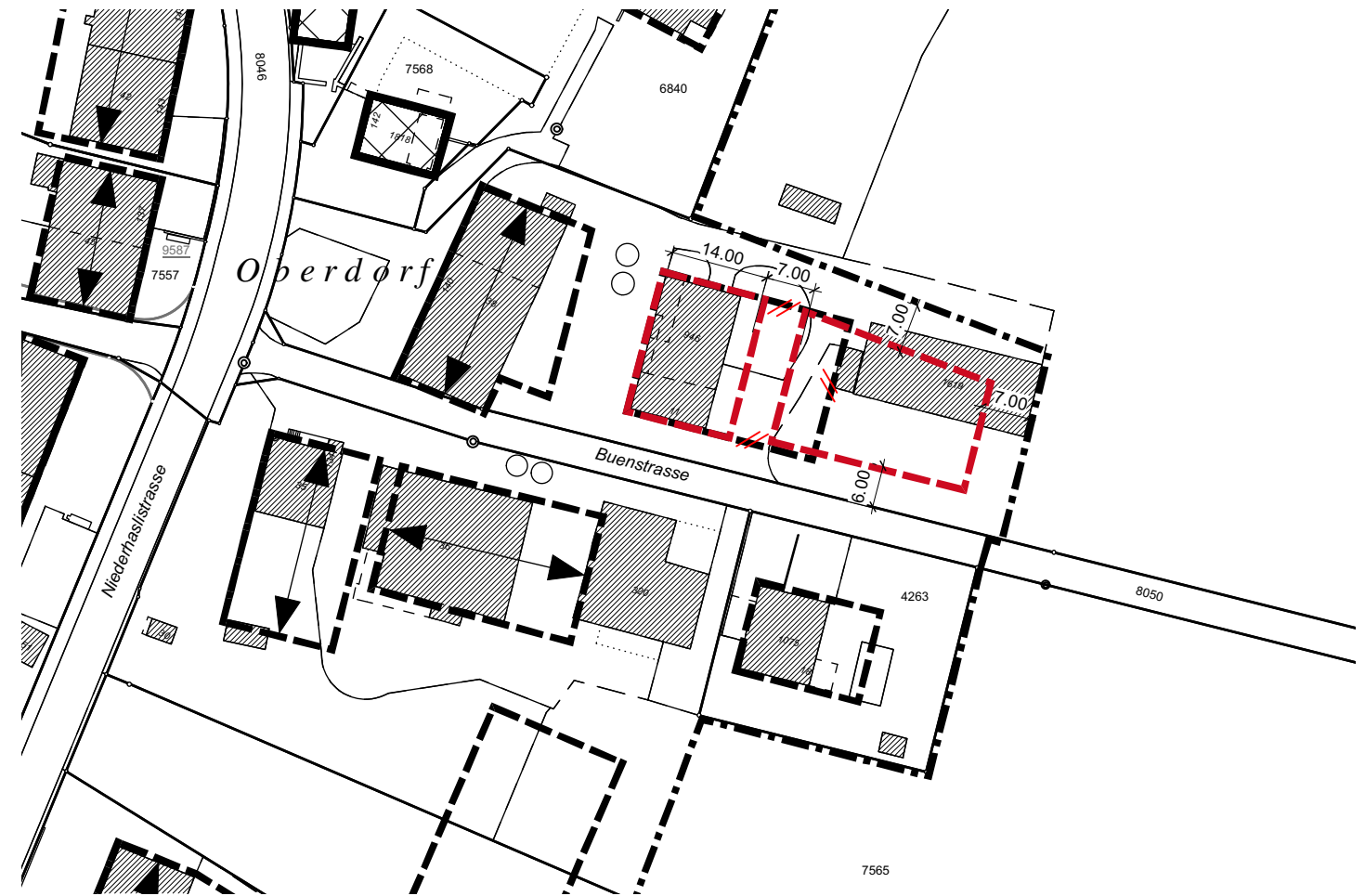

Das Druckdatum entspricht dem Erstellungsdatum.

Grundlagedaten  
 AV Daten: ARE, Kanton Zürich vom 7.12.2017  
 Nutzungsplanung: ARE, Kanton Zürich vom 8.2.2018

Die Daten der Fixpunkte, Grenzpunkte und Einzelpunkte sind nach den gültigen Genauigkeits- und Zuverlässigkeitsanforderungen der amtlichen Vermessung bestimmt. Die Bodenbedeckung, Gebäude und Einzelobjekte dienen lediglich der Orientierung. Ihre Lage beruht auf einfachen Messungen ohne Kontrolle, weshalb für deren Richtigkeit keine Gewähr durch den Geometer besteht.

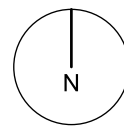
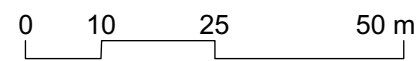



Kanton Zürich

Gemeinde Regensdorf

Exemplar des  
Amtes für Raumplanung

# Kernzonenplan Oberdorf

Mst. 1:1000

Von der Gemeindeversammlung festgesetzt am: 21. Okt. 1985

Namens der Gemeindeversammlung

Der Präsident:

Der Schreiber:

Vom Regierungsrat am **23. Juli 1986**  
mit Beschluss Nr. 2549 genehmigt

Vor dem Regierungsrat

Der Staatsschreiber:



**GLS** GUHL + LECHNER + SUTER  
PLANER SIA/BSP  
BURO FÜR ORTS- UND REGIONALPLANUNG  
NEPTUNSTR. 20 8032 ZÜRICH TEL. 01 252 74 80

OBJEKT NR. : 31 020  
DATUM : 28.11.84  
REVIDIERT :  
FORMAT : 30/63

