





Ergänzungsplan Flugfeldquartier

Festlegungen (Lage schematisch)

-  Raumkante (16c Abs. 3 lit. 3 und Art. 26b Abs. 2)
-  Grünraum (Art. 26b Abs. 3)

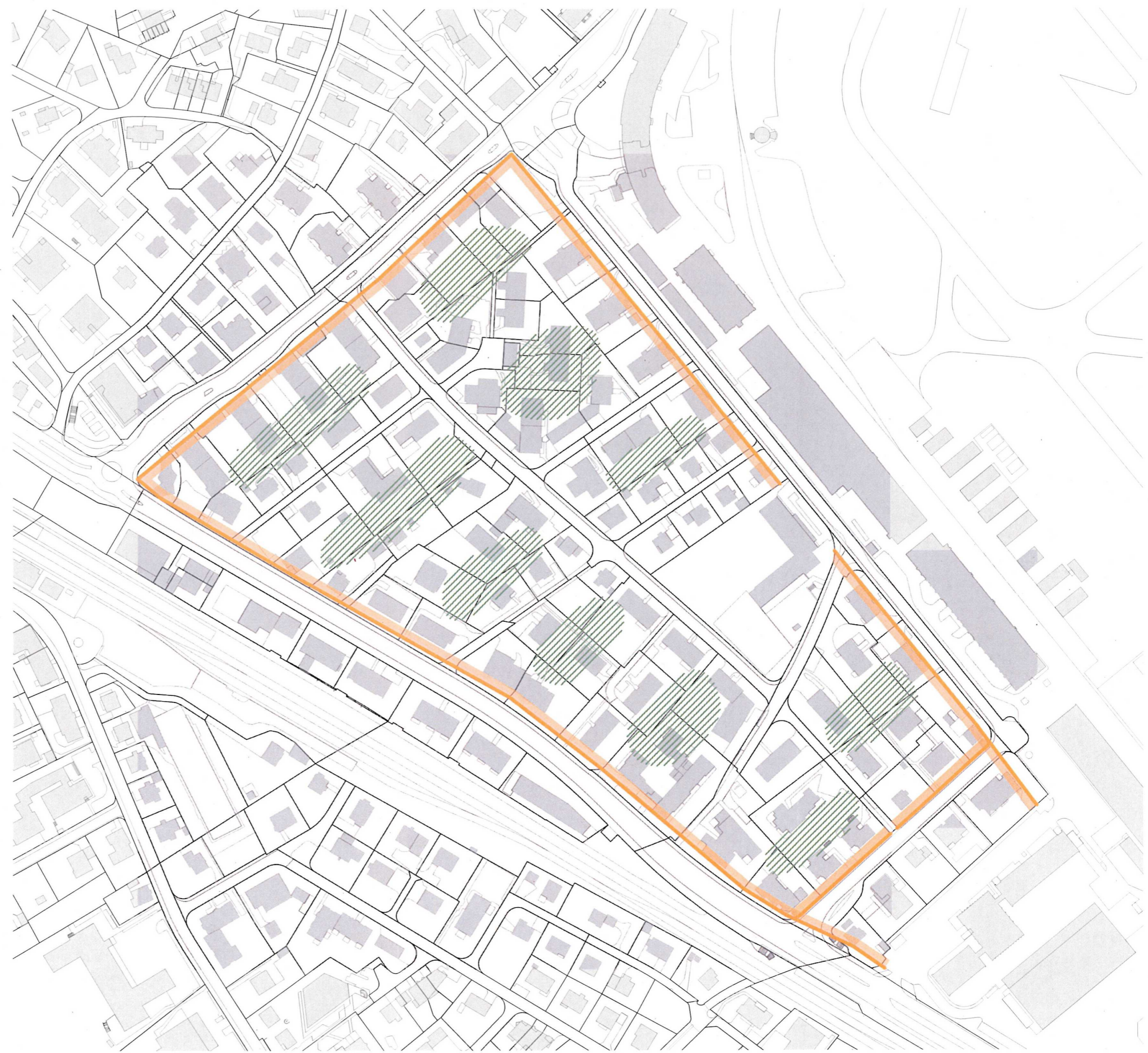

Vom Gemeinderat festgesetzt am 03.07.17

NAMENS DES GEMEINDERATS:

Der/die Präsident/in: *[Signature]*  
Der/die Sekretär/in: *[Signature]*

Von der Baudirektion genehmigt am **24. Nov. 2017**  
Für die Baudirektion: *[Signature]*

BDV Nr. *1254/17*

*Flas!*

