



Teilrevision kommunale Nutzungsplanung Dübendorf

Vom Gemeinderat festgesetzt am 12. APR. 2010

Der Präsident:

Der Sekretär:

Von der Baudirektion
genehmigt am: - 7. Sep. 2010

BDV Nr. 89 / 10

Für die Baudirektion:

Inhalt:

- 1. Bericht zur Teilrevision kommunale Nutzungsplanung
- 2. Zonenplan, Änderungen
- 3. Kernzonenpläne, Änderungen
- 4. Gewässerabstandslinienplan Nr. 1, Neugut, Änderungen
- 5. Bauordnung, Änderungen
- 6. Verordnung über die Fahrzeugabstellplätze, Änderungen

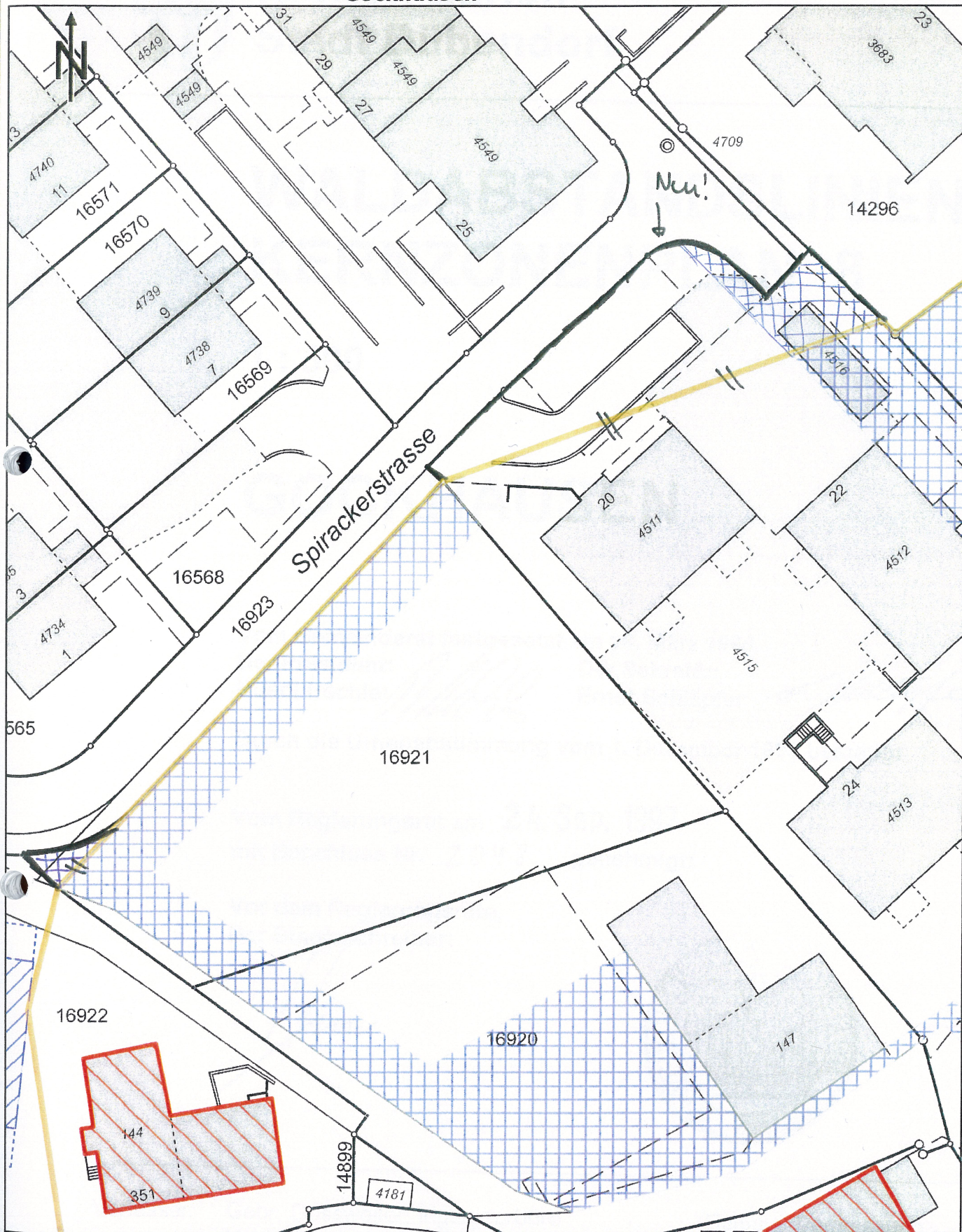



WALDABSTANDSLINIEN- + KERNZONENPLAN 8

1 : 500

GOCKHAUSEN

Vom Gemeinderat festgesetzt am 18. März 1996

Der Präsident: Ruedi Hächler
Der Sekretär: Ernst Schläpfer

Durch die Urnenabstimmung vom 1. Dezember 1996 bestätigt

Vom Regierungsrat am 24. Sep. 1997
mit Beschluss Nr. 2048 genehmigt:

Vor dem Regierungsrate,
Der Staatsschreiber:



Verfasser: Gebr. Gossweiler, Ingenieurbüro
Neuhofstrasse 30, 8600 Dübendorf

Tiefbau Vermessung
Planung Kulturtechnik

Archiv Nr.:

Legende:

- Kernzongrenze
- ▨ Bezeichnete Gebäude
- Teilgebiet mit Baubereich
- Wald
- Waldabstandslinie

Koordinatenliste

Pkt. Nr.	Y	X
450359	687601.294	248586.095
450365	687595.352	248578.680
450366	687589.349	248585.555
451114	687614.768	248600.002
451115	687607.021	248592.831
451116	687590.543	248626.169
451117	687591.544	248627.096
451118	687570.741	248649.567

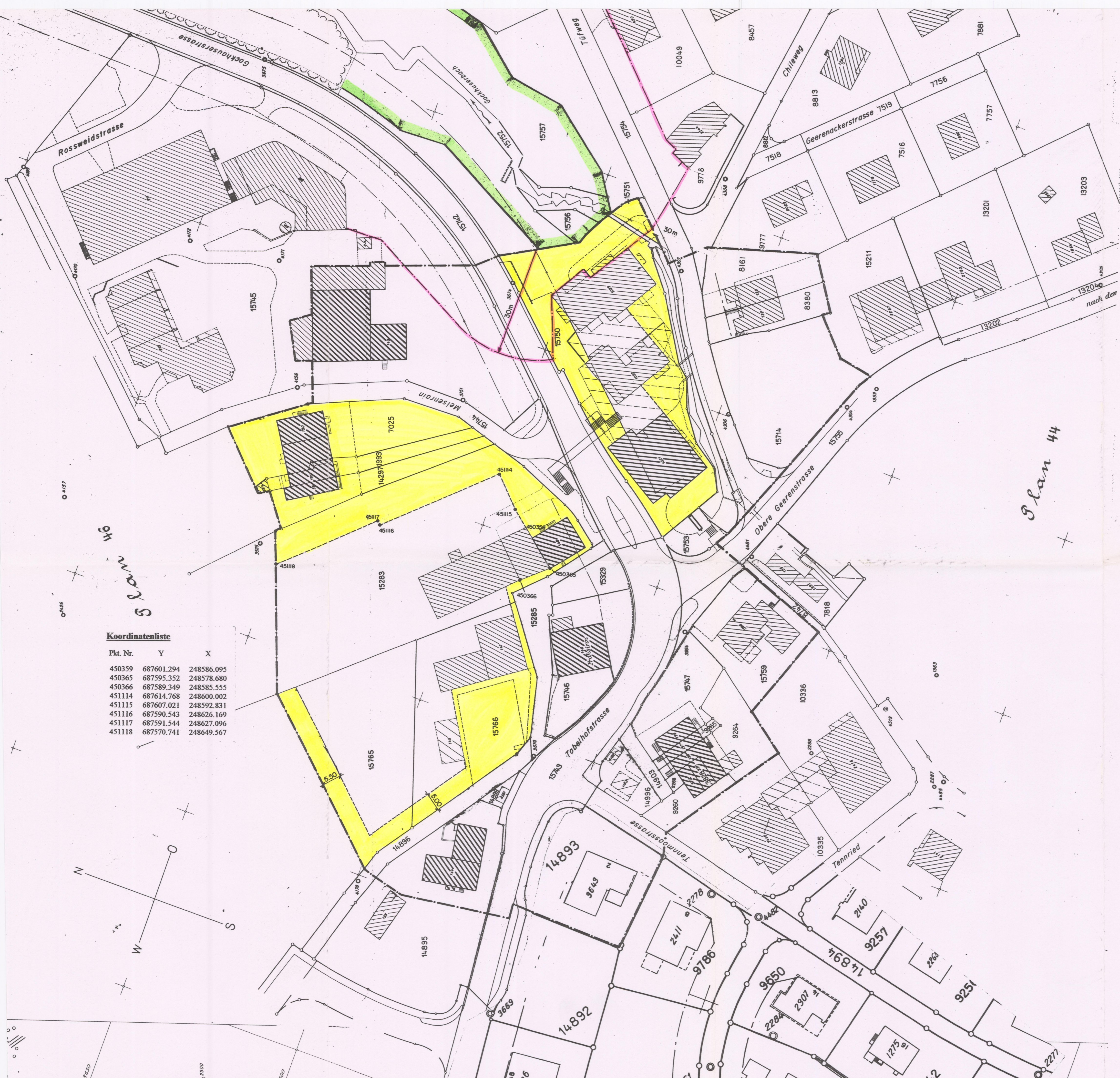

Plan 44

Plan 46