

Gemeinde Elgg
Kanton Zürich

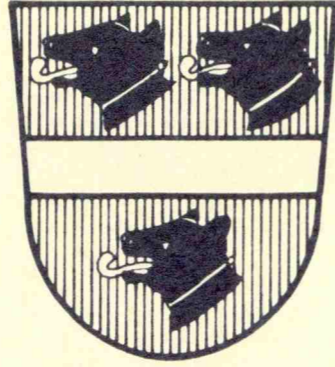

ORTSPLANUNG

Aussichtsschutz

Ergänzungsplan

Humberg

1: 1000

Von der Gemeindeversammlung festgesetzt am 29. Nov. 1983

Namens der Gemeindeversammlung,

Der Präsident:

Der Schreiber:

Stumpfegger
Vom Regierungsrat am
mit Beschluss Nr. 1427

Münzi
11. April 1984

genehmigt:

Vor dem Regierungsrate,
Der Staatsschreiber:

Rappold



Verfasser:

ALFRED + PETER TRÜB
Ing.- u. Vermessungsbüro, 8353 Elgg

Datum:

9. Februar 1982

Plan Nr.

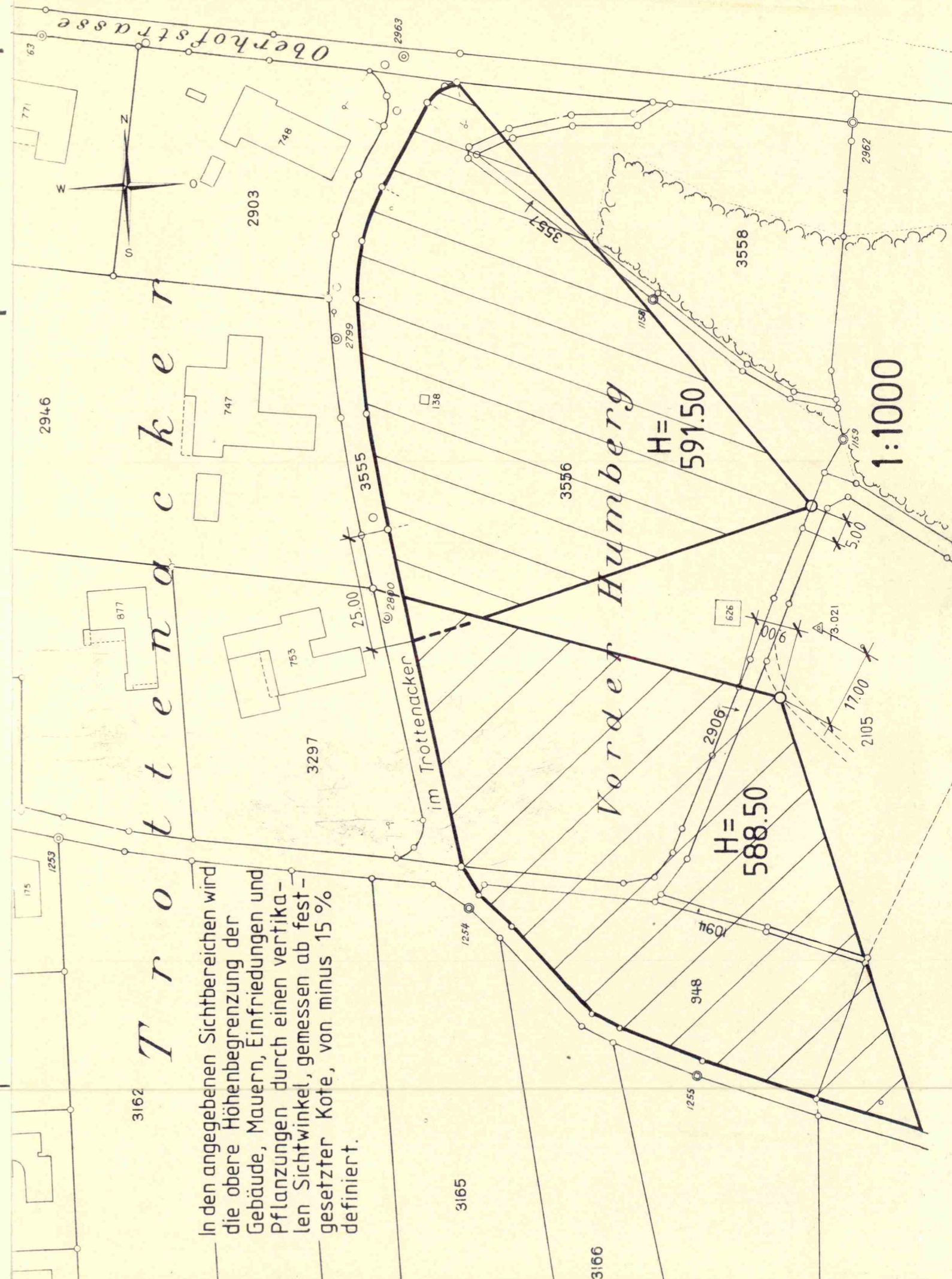

In den angegebenen Sichtbereichen wird die obere Höhenbegrenzung der Gebäude, Mauern, Einfriedungen und Pflanzungen durch einen vertikalen Sichtwinkel, gemessen ab festgesetzter Kote, von minus 15% definiert.