



Kanton Zürich
Gemeinde Maschwanden

Nutzungsplanung

WALDABSTANDSLINIEN RISI UND RÜTELI

1:500

Von der Gemeindeversammlung festgesetzt am 13. Juni 2022

Namens der Gemeindeversammlung
Der Präsident:

Die Schreiberin:

Von der Baudirektion teilweise nicht genehmigt mit
BDV Nr. KS 0336/23 vom 7. Juni 2023

Für die Baudirektion:

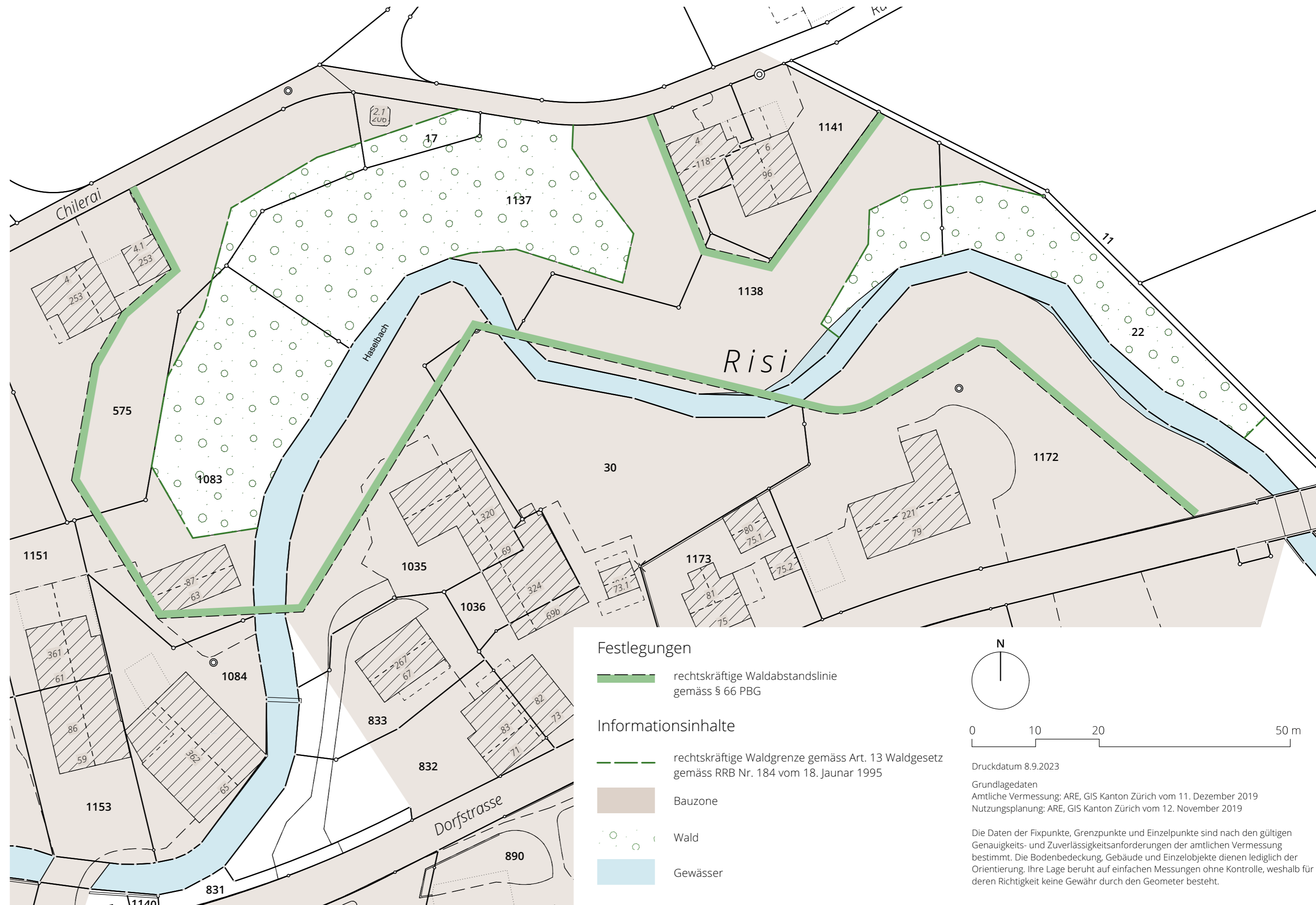

Festlegungen

rechtskräftige Waldabstandslinie
gemäss § 66 PBG

Informationsinhalte

rechtskräftige Waldgrenze gemäss Art. 13 Waldgesetz
gemäss RRB Nr. 184 vom 18. Januar 1995

Bauzone

Wald

Gewässer

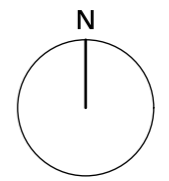

Druckdatum 8.9.2023

Grundlagedaten
Amtliche Vermessung: ARE, GIS Kanton Zürich vom 11. Dezember 2019
Nutzungsplanung: ARE, GIS Kanton Zürich vom 12. November 2019

Die Daten der Fixpunkte, Grenzpunkte und Einzelpunkte sind nach den gültigen Genauigkeits- und Zuverlässigkeitsanforderungen der amtlichen Vermessung bestimmt. Die Bodenbedeckung, Gebäude und Einzelobjekte dienen lediglich der Orientierung. Ihre Lage beruht auf einfachen Messungen ohne Kontrolle, weshalb für deren Richtigkeit keine Gewähr durch den Geometer besteht.

**SUTER
VON KÄNEL
WILD**
Planer und Architekten AG
Förrlibuckstrasse 30, 8005 Zürich
+41 44 315 13 90, www.skw.ch