

## Auszug aus dem Protokoll des Regierungsrates des Kantons Zürich

Sitzung vom 22. Februar 1995

### 502. Forstwesen (Abgrenzung von Wald und Bauzonen)

Gemäss Art. 10 Abs. 2 des Waldgesetzes vom 4. Oktober 1991 (WaG) ist bei der Revision von Nutzungsplänen nach dem Bundesgesetz vom 22. Juni 1979 über die Raumplanung eine Waldfeststellung in jenem Bereich anzuordnen, wo Bauzonen an den Wald grenzen oder in Zukunft grenzen sollen. Die Waldgrenzen sind in den Nutzungsplan einzutragen. Neue Bestockungen ausserhalb dieser Waldgrenzen gelten nicht als Wald (Art. 13 Abs. 2 WaG).

In der Gemeinde Hofstetten ist die Abgrenzung aller an die Bauzonen grenzenden Wälder vorschriftsgemäss vorgenommen worden. Der Plan mit den Waldgrenzen wurde vom 24. Oktober bis 25. November 1994 öffentlich aufgelegt. Es sind keine Einsprachen erfolgt. Die Waldgrenzen können daher gestützt auf Art. 10 und 13 WaG festgesetzt werden.

Auf Antrag der Direktion der Volkswirtschaft

beschliesst der Regierungsrat:

I. Die Abgrenzung von Wald und Bauzone in der Gemeinde Hofstetten wird gemäss Waldgrenzenplan 1:1000 vom 12. September 1994 festgesetzt.

II. Die Gemeinde Hofstetten wird eingeladen, die Waldgrenze in den kommunalen Nutzungsplan zu übertragen und in der amtlichen Vermessung nachzuführen.

III. Die Gemeinde wird eingeladen, diesen Beschluss im kantonalen Amtsblatt und in den üblichen Publikationsorganen der Gemeinde öffentlich bekanntzugeben und dabei darauf hinzuweisen, dass die Waldfeststellung des Regierungsrates innert dreissig Tagen mit Verwaltungsgerichtsbeschwerde beim Bundesgericht angefochten werden kann.

IV. Mitteilung an den Gemeinderat Hofstetten, 8354 Hofstetten, das Bundesamt für Umwelt, Wald und Landschaft, Eidgenössische Forstdirektion, 3003 Bern, den Schweizerischen Bund für Naturschutz, Wartenbergstrasse 22, 4052 Basel, den Schweizer Heimatschutz, Postfach, 8032 Zürich, sowie an die Direktionen der öffentlichen Bauten und der Volkswirtschaft.



Vor dem Regierungsrat

Der Staatsschreiber:

Roggwiller

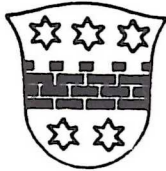

Kanton Zürich  
Gemeinde Hofstetten

# Waldgrenzenplan

Waldgrenze gemäss Art. 13 Waldgesetz

Öffentliche Auflage vom 24.10. bis 25.11.94

22. Feb. 1995

Vom Regierungsrat am ..... mit Beschluss Nr. 502  
festgesetzt:



Vor dem Regierungsrat

Der Staatsschreiber:

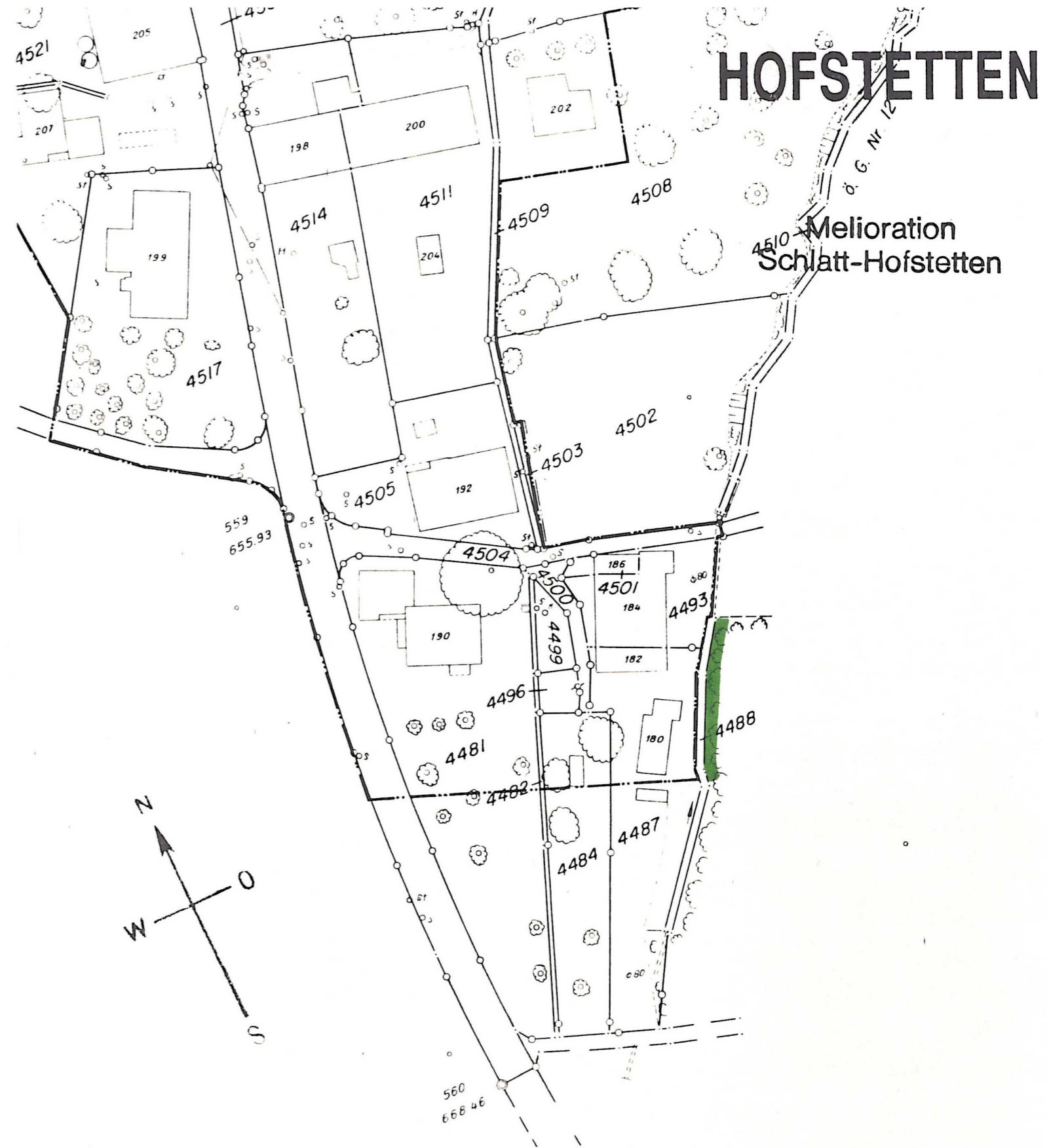
*Raggusilla*

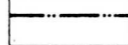

**Legende**

-  Waldgrenze gemäss Art. 13 Waldgesetz
-  Informelle Angaben
-  Bauzonengrenze

Suter • von Känel • AG

Orts- und Regionalplaner BSP SIA  
Kleinstrasse 15 8008 Zürich

Telefon 01/252 74 80  
Telefax 01/252 05 46

Objekt: 31022    Masstab: 1:1000    Format: 30/42    Datum: 12.9.1994