

Kanton Zürich  
Gemeinde Sternenberg

# Zonenplan - Ergänzungsplan 1 : 1000 Sonnenbad und Hinderberg

- Legende:
- Gebäude Typ A
  - Gebäude Typ B
  - Gebäude Typ C
  - Baubereich Typ D
  - Baubereich für öffentl. Bauten und Anlagen
  - R Reservezone
  - Baubereichsabgrenzung
  - Gestaltungsplanpflicht
  - Firstrichtung
  - m<sup>2</sup> zum Wohnen und Arbeiten nutzbare Fläche
  - Waldabstandslinie

Von der Gemeindeversammlung festgesetzt  
am 22. Mai 1992

Namens der Gemeindeversammlung:  
Der Präsident: Ch. Barlogis  
Der Schreiber: St. Woodtli

Vom Regierungsrat am 9. SEP. 1992  
mit Beschluss Nr. 2738 genehmigt.  
Vor dem Regierungsrat  
Der Staatsschreiber:



*Handwritten signature*

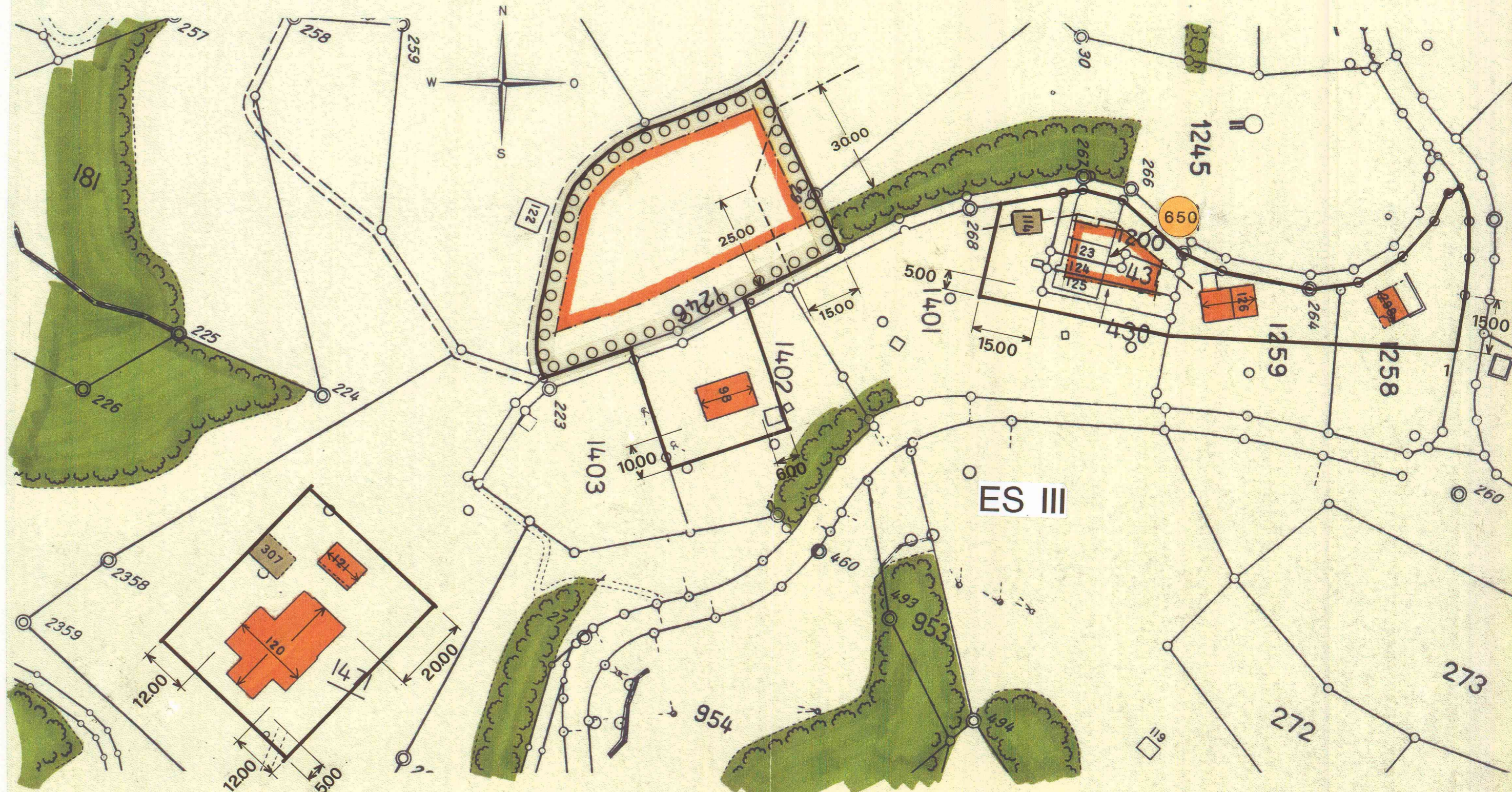

1 : 1000

Elgg, 28.2.1991

**Trüb, Becker+Bischof**  
Ing.- u. Vermessungsbüro, 8353 Elgg