



KANTON ZÜRICH
GEMEINDE DORF

KERNZONENPLAN

(Ergänzung zum Plan vom 3.6.1983)

Situation 1 : 1000

Von der Gemeindeversammlung festgesetzt am 30. Sep. 1994

Namens der Gemeindeversammlung

Der Präsident

Bu

Die Schreiberin

Al. Müller

Vom Regierungsrat am
mit Beschluss Nr. *137*

11. Jan. 1995

genehmigt

Vor dem Regierungsrat
Der Staatsschreiber

[Signature]

Datum : 10. Nov. 1994



H+W
HOFMANN + WIDMER
DIPL. INGENIEURE ETH/SIA
Andelfingen/Unterstammheim
052/41 25 21 054/45 13 05

LEGENDE



Kernzone I

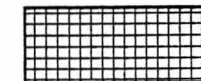

Gebäude gemäss Artikel 4 der BZO Abs. 1



Gebäude gemäss Artikel 4 der BZO Abs. 2

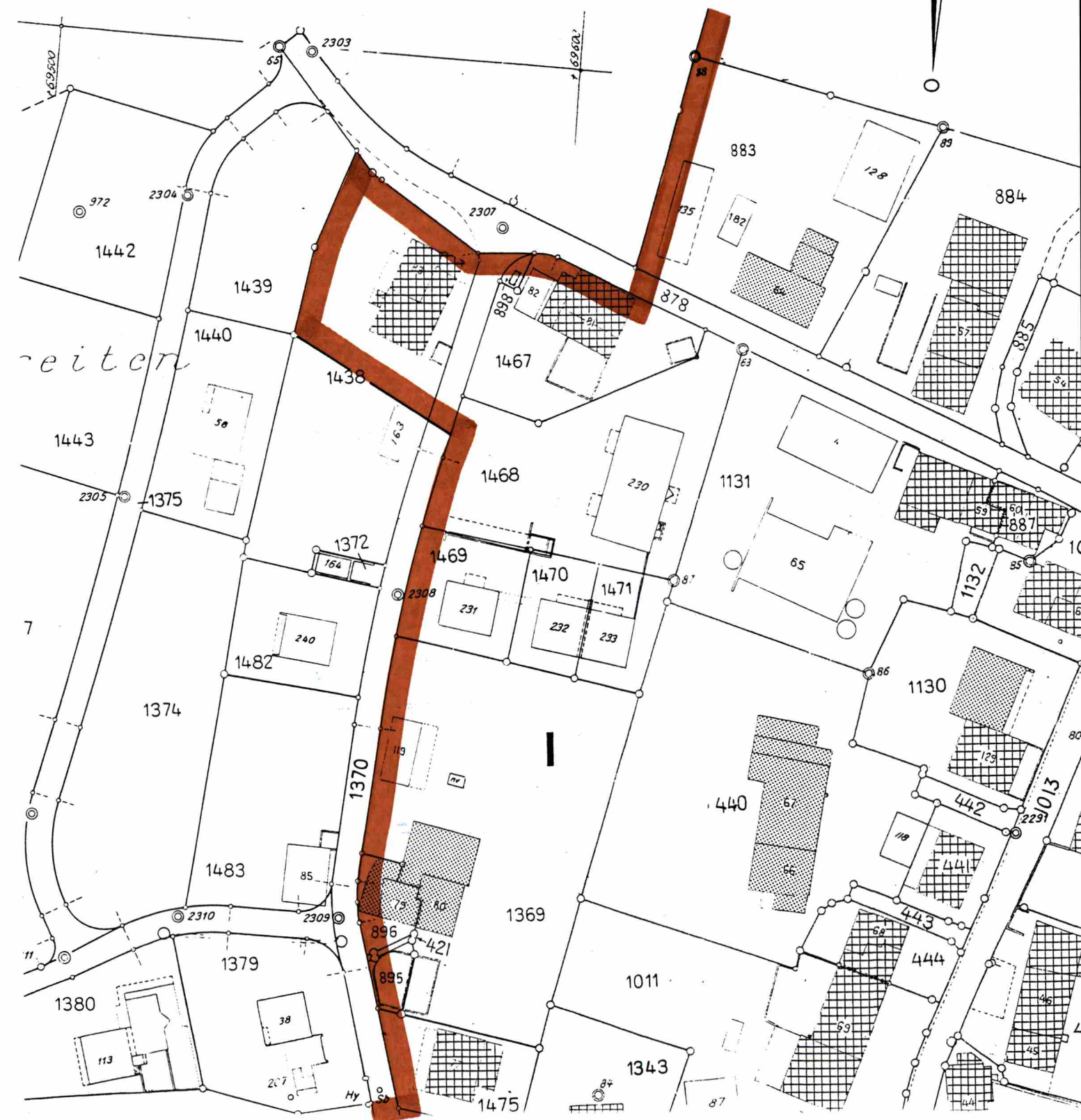
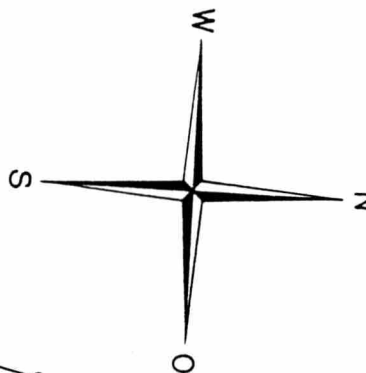

Kommunale Nutzungsplanung

Kernzonenplan

Mst. 1:1000

Von der Gemeindeversammlung fest-
gesetzt am 3. Juni 1983

Namens der Gemeindeversammlung
Der Präsident: *H. Müller* Der Schreiber: *U. Frey*

Vom Regierungsrat am 21. März 1984
mit Beschluss Nr. *AM 5* genehmigt

Vor dem Regierungsrat,
Der Staatsschreiber:



THEO STIERLI + PARTNER AG
BÜRO FÜR RAUMPLANUNG
8033 ZÜRICH, POSTFACH TEL 01 362 46 47

Sachbearbeiter	Bn	Plandatum	8.9.1981	Anderungen	20.1.1982	Auftrags Nr.	1670
Gezeichnet	Sch, AM	Plangrosse	60/84		28.3.83, 3.6.83	Abgabe-	Datum:
Geprüft							

Legende

- Kernzone I
- Kernzone II
- Gebäude gemäss Artikel 3 der BZO Abs.1
- Gebäude gemäss Artikel 3 der BZO Abs.2

