



Genehmigung

Teilrevision Nutzungsplanung

Kernzone Madetswil

Ergänzungsplan Nr. 1.3 / 1:1000

Von der Gemeindeversammlung festgesetzt am 3. September 2018

Namens der Gemeindeversammlung

Der Präsident:

Der Schreiber:

Von der Baudirektion teilweise nicht genehmigt mit
BDV Nr. 0277/19 vom 1. April 2019

Für die Baudirektion:

Genehmigung

Teilrevision Nutzungsplanung

Kernzone Madetswil

Ergänzungsplan Nr. 1.3 / 1:1000

Von der Gemeindeversammlung festgesetzt am 3. September 2018

Namens der Gemeindeversammlung
Der Präsident:

Der Schreiber:

Von der Baudirektion genehmigt am

Für die Baudirektion

BDV-Nr.

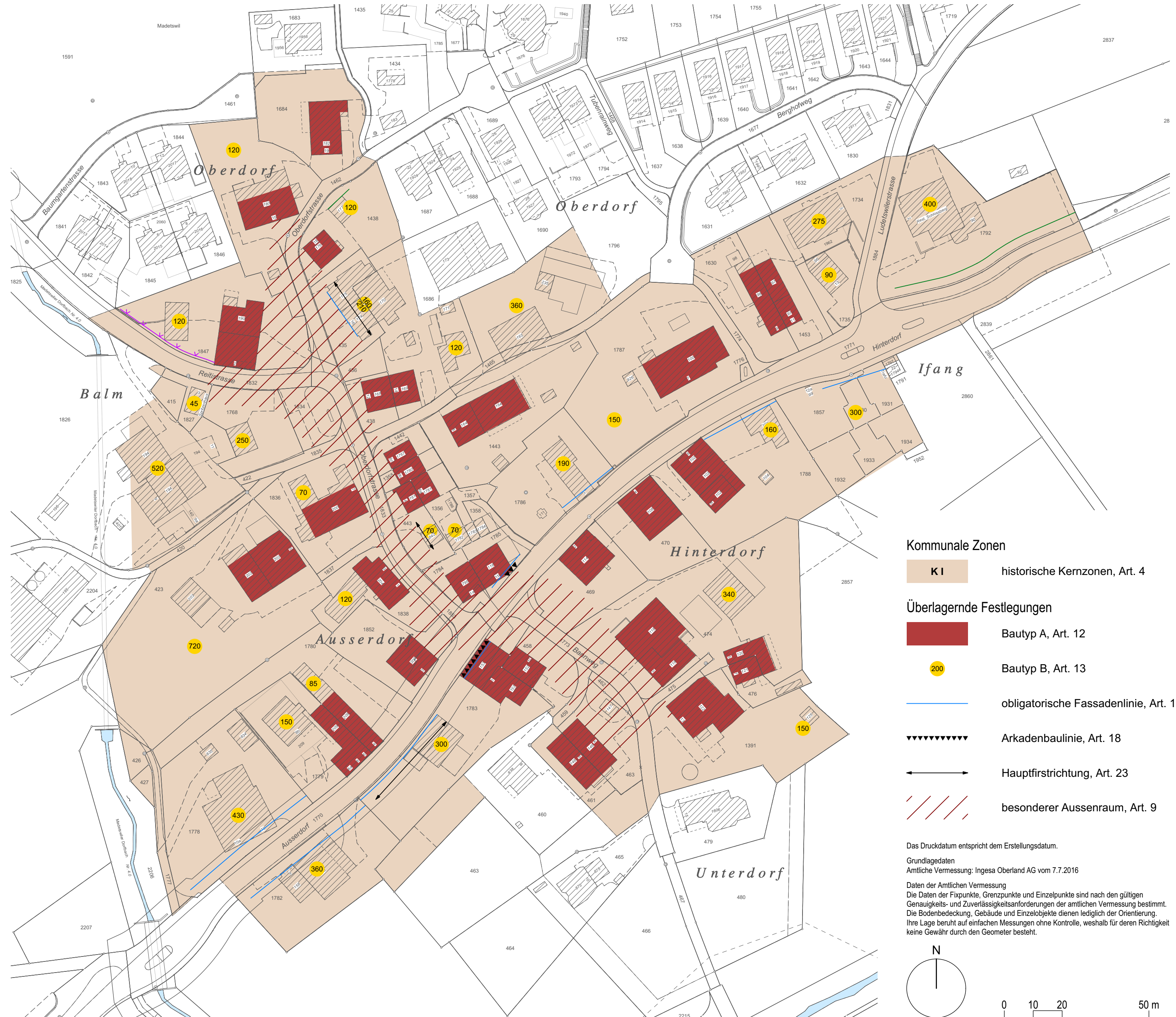

Kommunale Zonen

K I historische Kernzonen, Art. 4

Überlagernde Festlegungen

Bautyp A, Art. 12

Bautyp B, Art. 13

obligatorische Fassadenlinie, Art. 18

Arkadenbaulinie, Art. 18

Hauptfirstrichtung, Art. 23

besonderer Aussenraum, Art. 9

Das Druckdatum entspricht dem Erstellungsdatum.

Grundlagedaten
Amtliche Vermessung: Ingesa Oberland AG vom 7.7.2016

Daten der Amtlichen Vermessung
Die Daten der Fixpunkte, Grenzpunkte und Einzelpunkte sind nach den gültigen Genauigkeits- und Zuverlässigkeitsanforderungen der amtlichen Vermessung bestimmt. Die Bodenbedeckung, Gebäude und Einzelobjekte dienen lediglich der Orientierung. Ihre Lage beruht auf einfachen Messungen ohne Kontrolle, weshalb für deren Richtigkeit keine Gewähr durch den Geometer besteht.

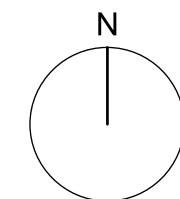

0 10 20 50 m